

Zulassungsprüfung zu den Studien BA Komposition, BA Chordirigieren, BA Orchesterdirigieren.

Teilprüfung Musiktheorie: Tonsatz/Analyse. Probeklausur

1. Choral im Bach-Stil

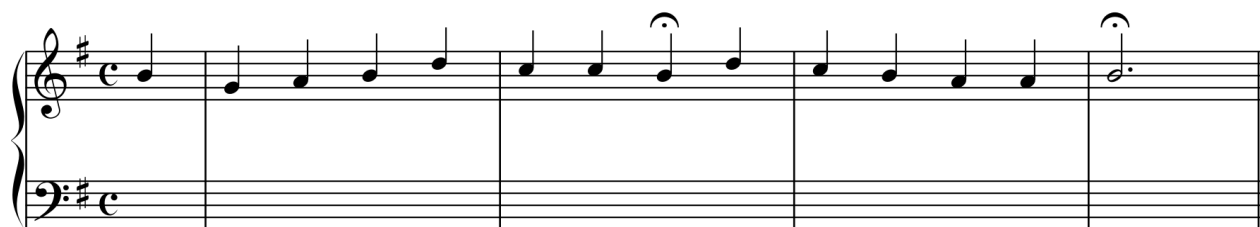

2. Komposition: zweistimmige Invention (barock: o.) *oder* zweistimmiger cantus-firmus-Satz (Renaissance: Mitte) *oder* „Skizze“ für Klavier (zwölftönig nach Reihe u.)

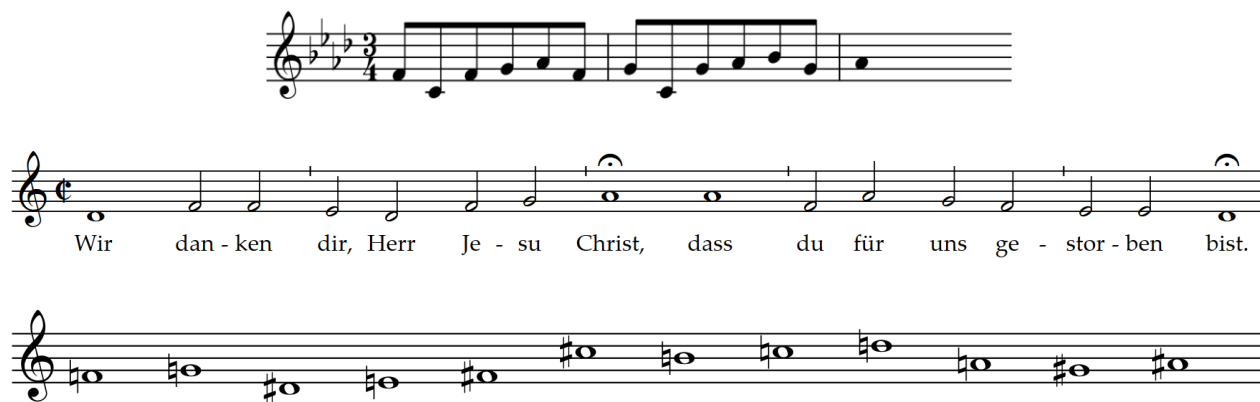

3. Analyse **entweder** des angehängten Auszugs eines Klavierstückes **oder** des angehängten Liedes unter folgenden Aspekten: Stil/Epoche/Komponist; Motivik/Melodik; Tonalität/Harmonik; Form/Struktur

# Grillen

Mit Humor.

# Kahl reckt der Baum

(George)

Langsam (♩ = 44) (Sehr ruhig)

Kahl reckt der Baum im Win - ter - dunst sein frie - rend

Le - ben. Laß dei - nen Traum auf stil - ler Rei - se vor ihm sich he - bent Er dehnt die

Ar - me - Be - denk ihn oft mit die - ser Gunst, daß er im Har - me

daß er im Ei - se noch Früh - ling hofft!

zögernd rit.